#COVID19

LE RACCOMANDAZIONI DA SEGUIRE

Lava spesso le mani con acqua e sapone o, in assenza, frizionale con un gel a base alcolica

Non toccarti occhi, naso e bocca con le mani. Se non puoi evitarlo, lavati comunque le mani prima e dopo il contatto

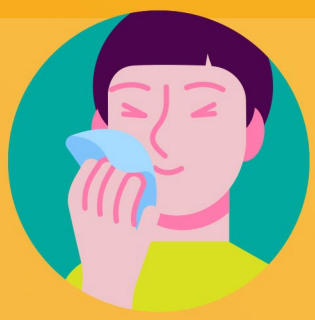

Quando starnutisci copri bocca e naso con fazzoletti monouso. Se non ne hai, usa la piega del gomito

Pulisci le superfici con disinfettanti a base di cloro o alcol

Copri mento, bocca e naso possibilmente con una mascherina in tutti i luoghi affollati e ad ogni contatto sociale con distanza minore di un metro

Utilizza guanti monouso per scegliere i prodotti sugli scaffali e i banchi degli esercizi commerciali

Evita abbracci e strette di mano

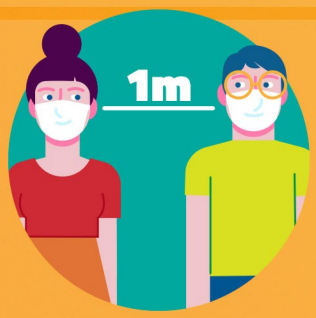

Evita sempre contatti ravvicinati mantenendo la distanza di almeno un metro

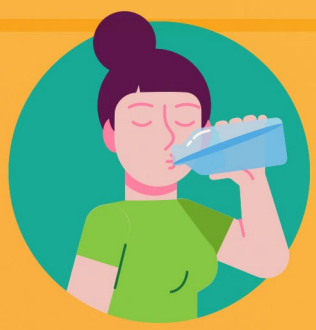

Non usare bottiglie e bicchieri toccati da altri

#RESTIAMOADISTANZA

Ministero della Salute

CNA

www.salute.gov.it/nuovocoronavirus